

Voorgevel

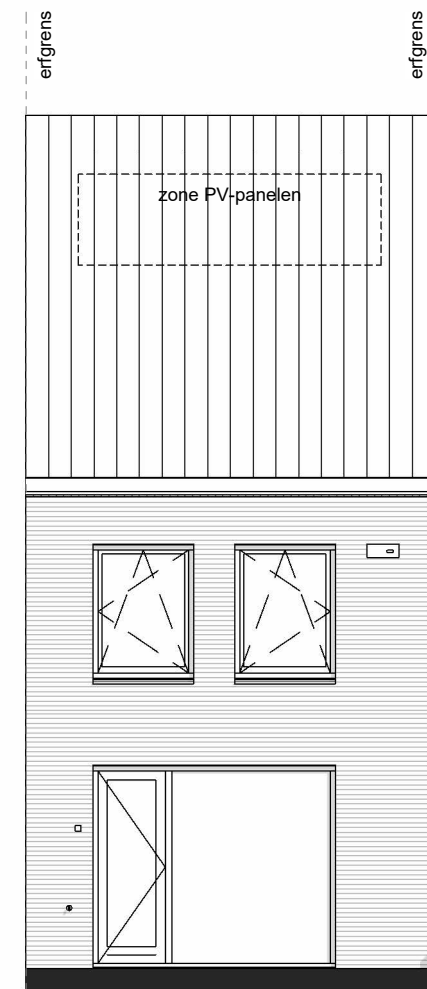

Achtergevel

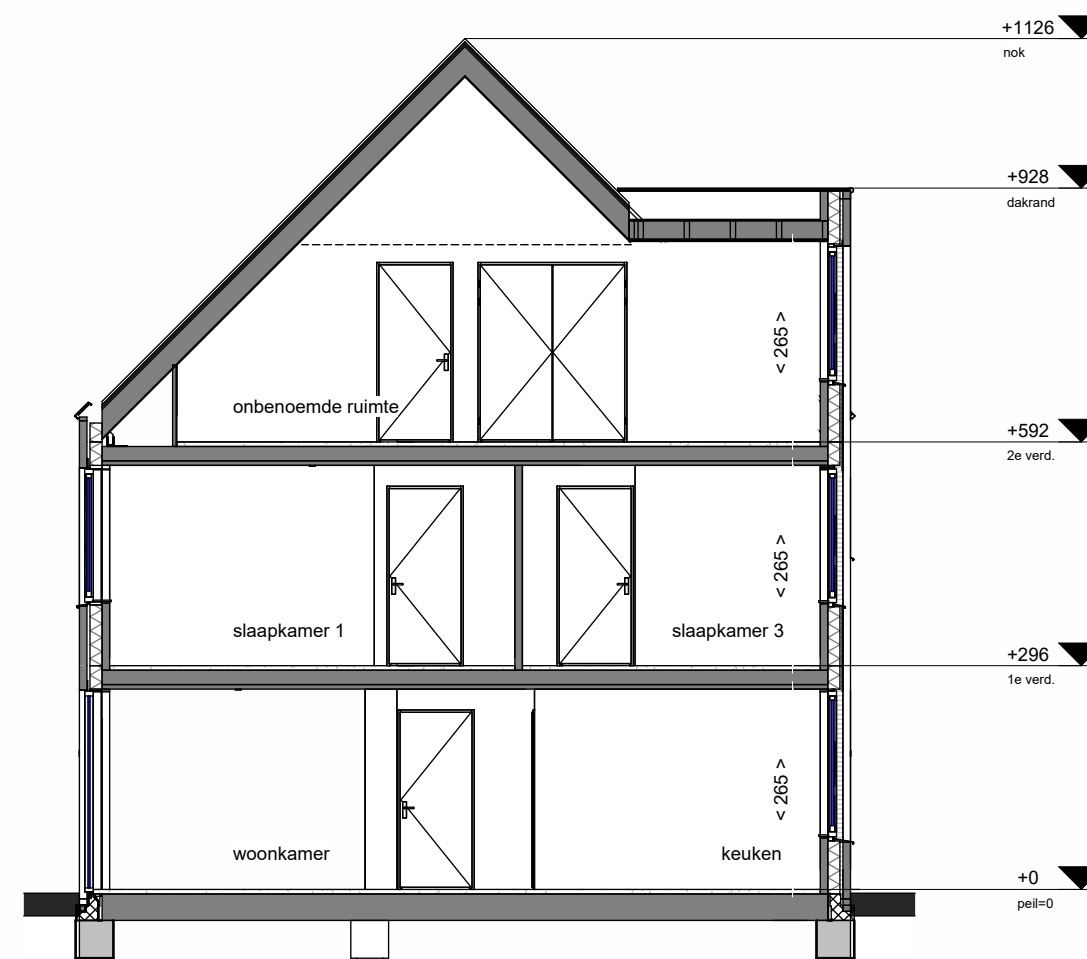

Doorsnede A-A

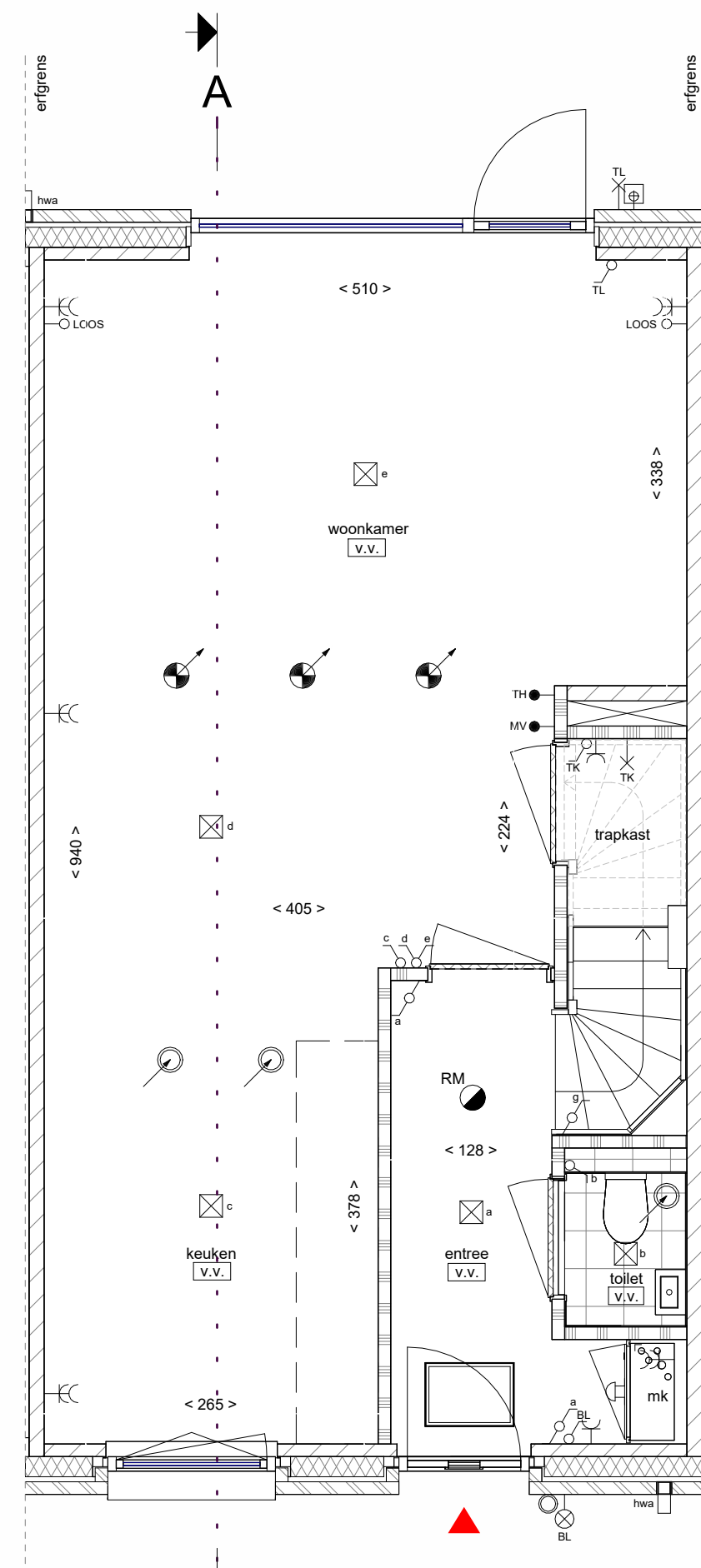

Begane grond

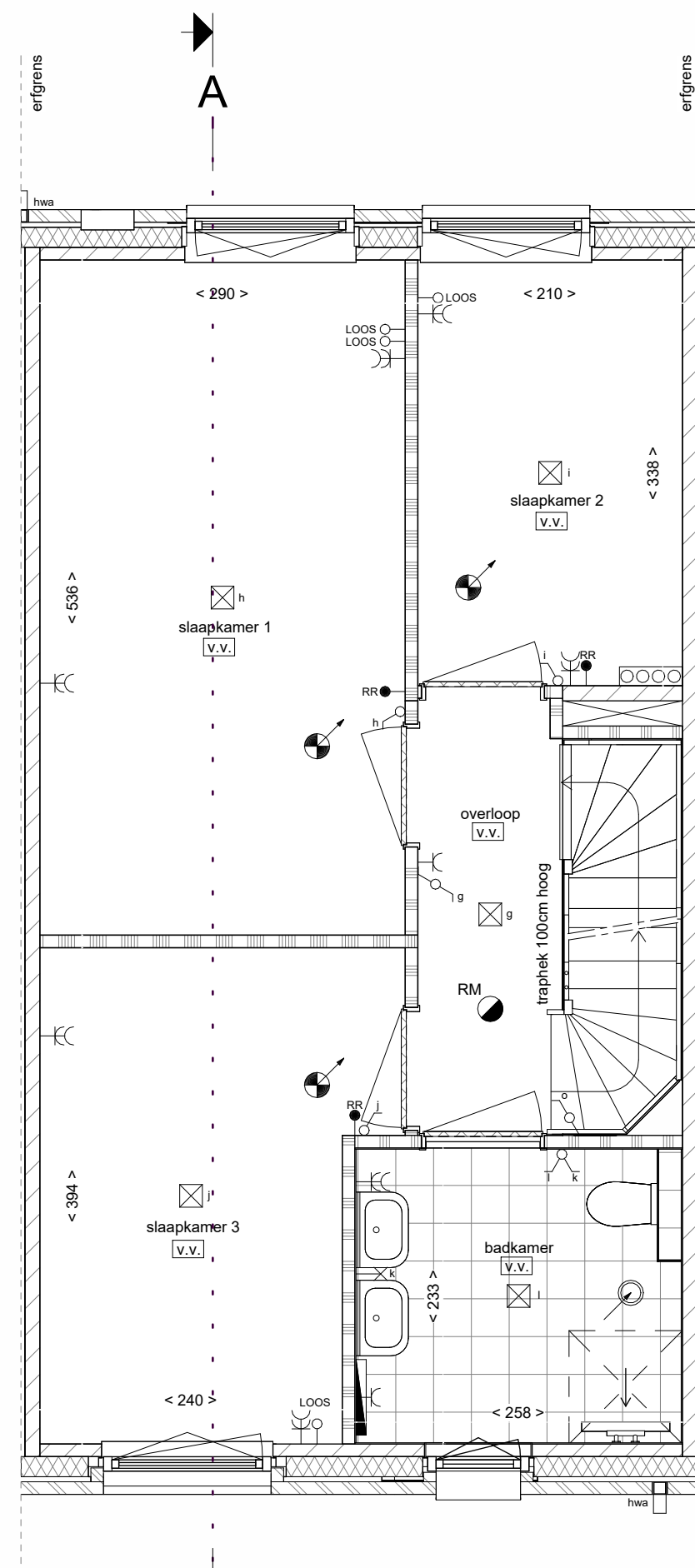

Eerste verdieping

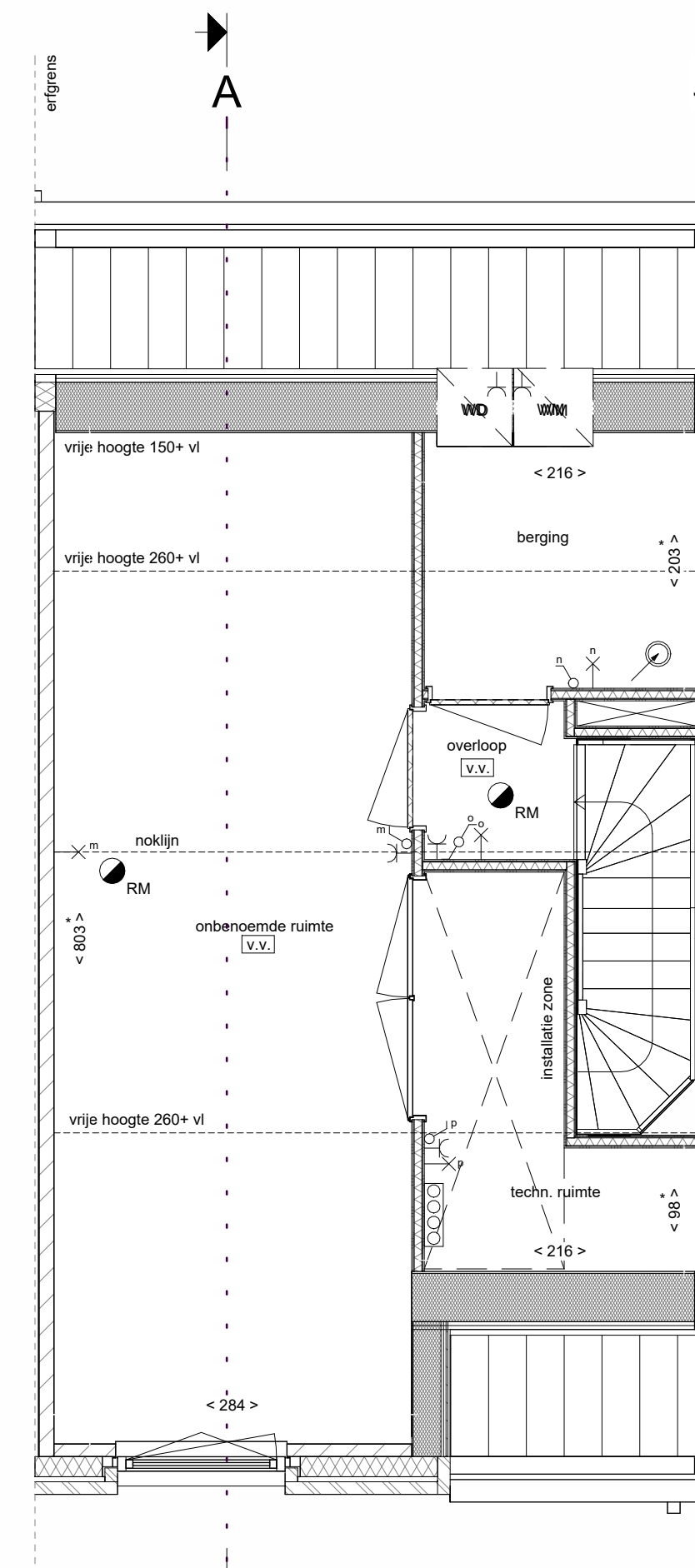

Tweede verdieping

LEGENDA

Bouwkundig, plattegrond

- metselwerk
- spuwisolatie
- kalkzandsteen
- lichte scheidingwand
- hemelwaterafvoer (hwa)
- dakdoorvoer
- dakluis, positie indicatief
- kruipluis, positie indicatief
- groendak
- toegepaste krijtstreepmethode (zone behoort niet tot verblijfsgebied)

Bouwkundig, aanzicht

- terugliggend/verspringend metselwerk
- gevelbekleding

Draairichting ramen en deuren

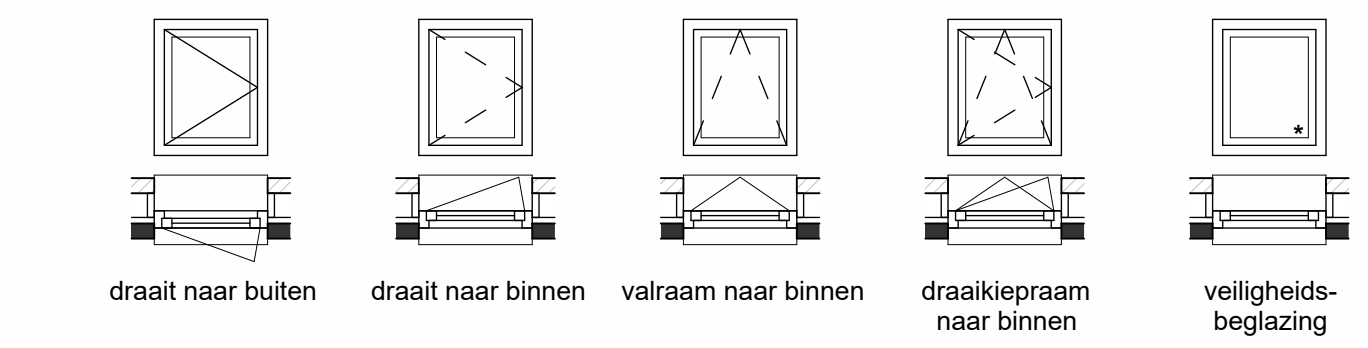

Maatvoering

- 100 ▶ afstand van wand tot wand, gemeten in centimeters
- 100* ▶ afstand van muur tot hellend dak op een hoogte van 1500mm boven vloerniveau, gemeten in centimeters

LEGENDA INSTALLATIES

Elektrotechnisch

- wandlichtpunt aansluiting
- wandlichtpunt, incl. armatuur
- plafondlichtpunt aansluiting
- enkelpolige schakelaar
- dubbelpolige schakelaar
- wisselschakelaar
- enkele wandcontactdoos
- dubbele wandcontactdoos, verticaal
- bediening mechanische ventilatie
- bediening (hoofd)thermostaat
- bediening ruimteregelaar
- loze leiding
- schel
- bel drucker
- rookmelder

Overige installaties

- radiator
- douchedrain
- verdelers vloerverwarming (indicatief)
- vloerverwarming
- zone PV-panelen
- zone installatie doorvoer in dak
- installatie zone, opstellings- en serviceruimte techniek
- ventilatie ventil, inblas of afzuig
- opstelplaats wasmachine (WM) of wasdroger (WD)
- buitenkraan met schroefput

- Kleine wijzigingen voorbehouden
- Aan de maatvoering kunnen geen rechten worden ontleend
- Maatvoering betreft circa-maten en is aangegeven in centimeters
- Maatvoering bij schuine daken is tot de 150cm hoogtelijn
- Elektrapunten, contour keukenopstelling, ventilatiepunten, vloerverwarmingverdelers, hemelwaterafvoer, radiator en rookmelders zijn indicatief aangegeven
- Het is mogelijk dat niet alle symbolen uit de legenda van toepassing zijn op uw woningtype
- Exacte positie PV-panelen af te stemmen met dakdoorvoeren, positie dakluis (mits aanwezig) en oriëntatie van uw woning

0 1.250mm 2.500mm
SCHAAL 1:50

0 2.500mm 5.000mm
SCHAAL 1:100

Situatie

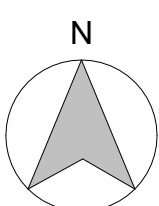
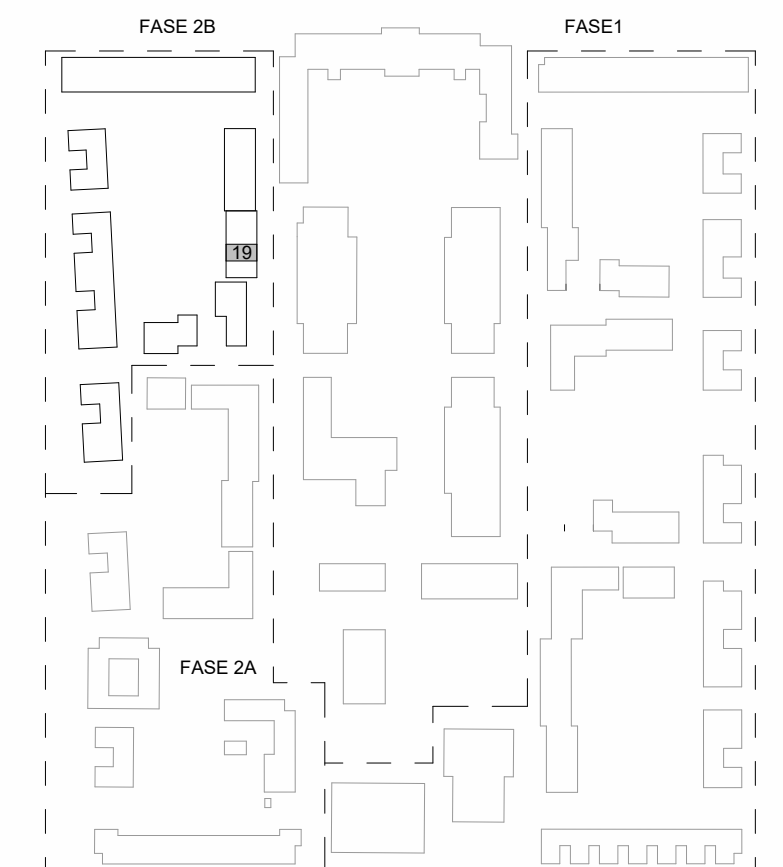

| | | |
|--------------|-------------------------------------|--------------------------------------|
| Project | Willemskwartier Fase 2b te Tilburg | |
| Bouwnummer | Bouwnummer 19 | Eind nr. VK-09 |
| Onderdeel | Verkooptekening, Bouwnummer 19 | |
| Omschrijving | Gevels, plattegronden en doorsneden | Datum 18-11-2024 Schaal 1:50 & 1:100 |